

**Возможности динамических
(электронных) таблиц.
Математическая обработка
числовых данных.**

В 1979 году Дэн Бриклин и Боб Френкстон разработали программу VisiCalc. Этот табличный редактор для компьютера Apple II превратил персональный компьютер из игрушки в массовый инструмент для бизнеса.

Электронные таблицы

Электронная таблица — это программа обработки числовых данных, хранящая и обрабатывающая данные в прямоугольных таблицах.

Электронная таблица состоит из столбцов и строк. Заголовки столбцов обозначаются буквами или сочетаниями букв (А, G, АВ и т. п.), заголовки строк — числами (1, 16, 278 и т. п.).

Ячейка — место пересечения столбца и строки. Каждая ячейка таблицы имеет свой собственный адрес.

Адрес ячейки электронной таблицы составляется из заголовка столбца и заголовка строки, например: A1, B5, E7. Ячейка, с которой производятся какие-то действия, выделяется рамкой и называется активной.

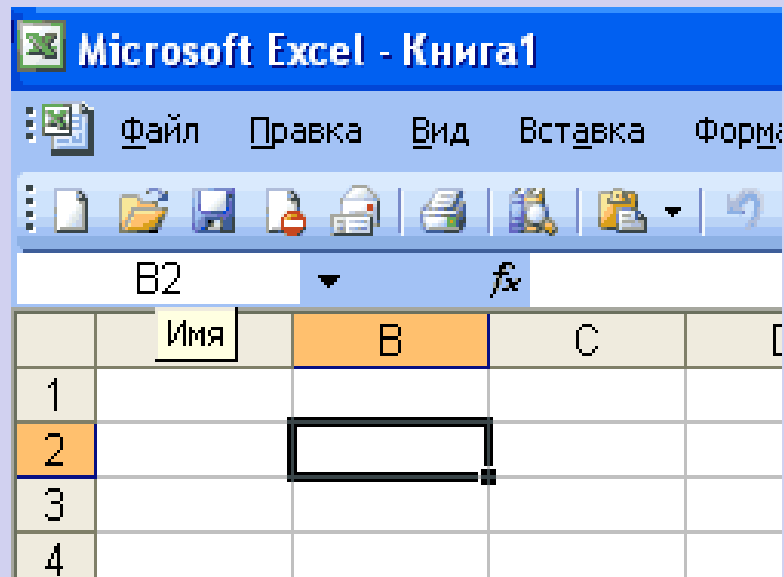

Элементы ЭТ:

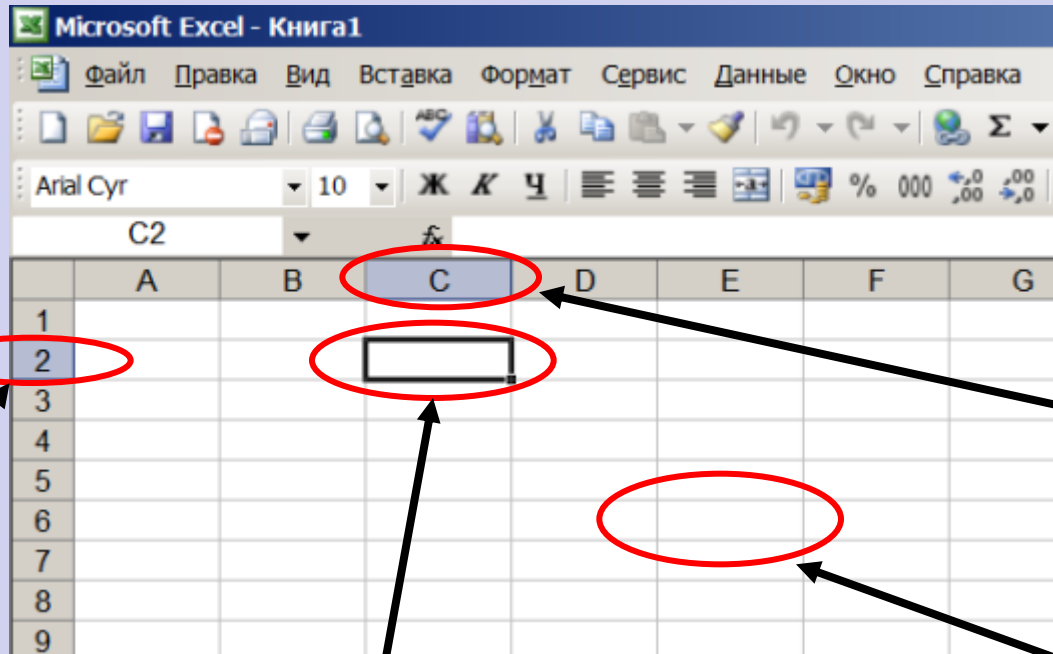

Строка

Активная
ячейка C2

Столбец

Ячейка E6

C2 и E6 – адрес ячеек

Элементы ЭТ:

Книги

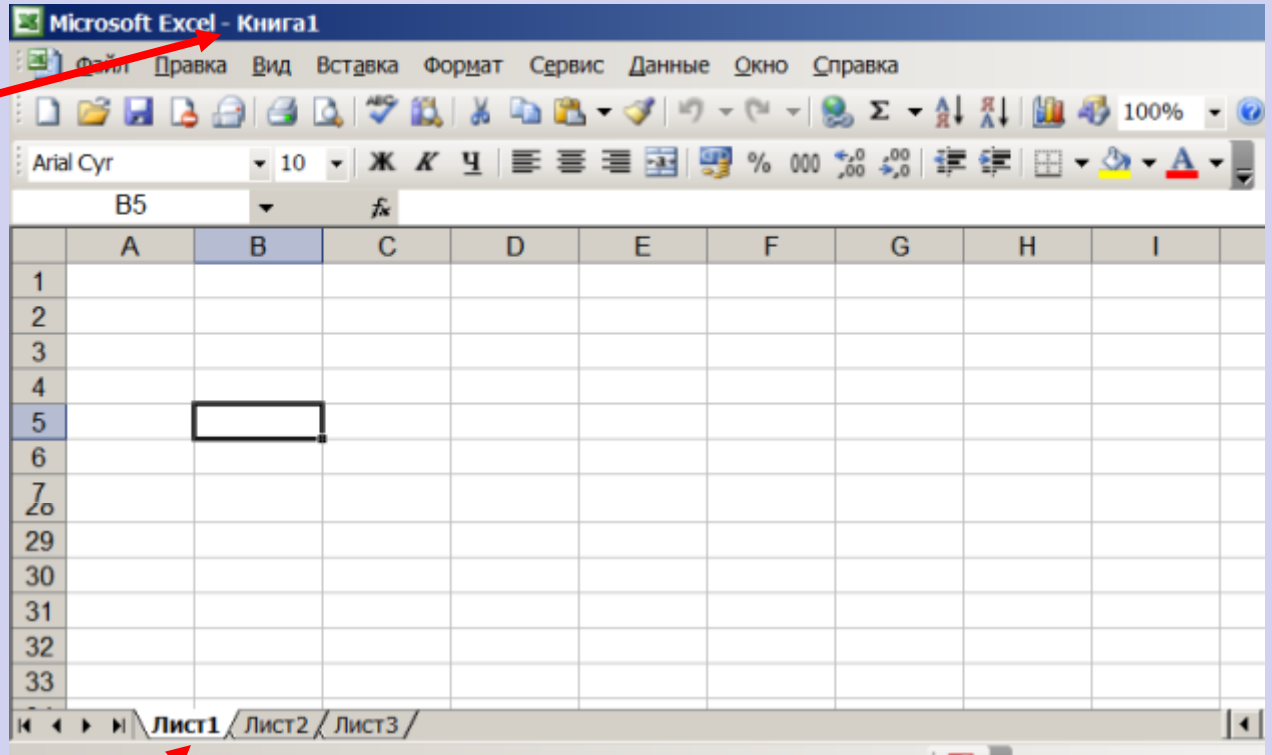

Рабочие
листы

Книги и Рабочие листы
можно переименовывать

Элементы ЭТ:

Several callout boxes with arrows point to specific parts of the interface:

- Поле имени** (Name Field): A grey box pointing to the active cell A1.
- Строка формул** (Formula Bar): A blue box pointing to the formula bar.
- Строка основного меню** (Main Menu Bar): A pink box pointing to the menu bar.
- Панели инструментов** (Toolbars): An orange box pointing to the toolbar.
- Строка состояния** (Status Bar): A green box pointing to the status bar at the bottom.
- Полосы прокрутки** (Scroll Bars): A light blue box pointing to the horizontal scroll bar.

On the right side, there is a task pane titled "Приступая к работе" (Getting Started) with the sub-heading "Office в Интернете" (Office on the Internet). It contains a list of links and a search box.

At the bottom of the window, the status bar shows "Готово" (Ready) on the left and "NUM" on the right.

Диапазоны ячеек

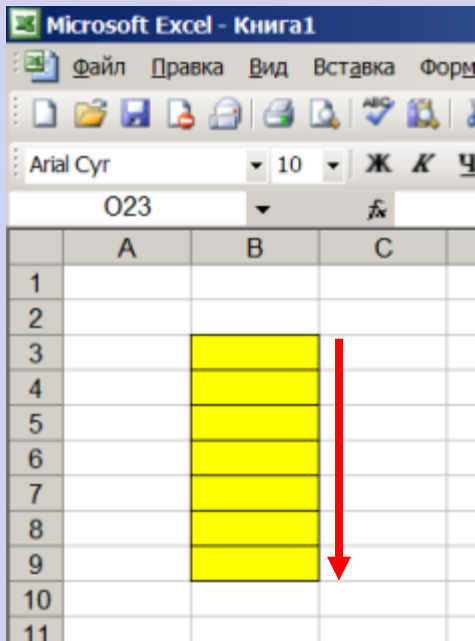

1. В столбце
(B3:B9)

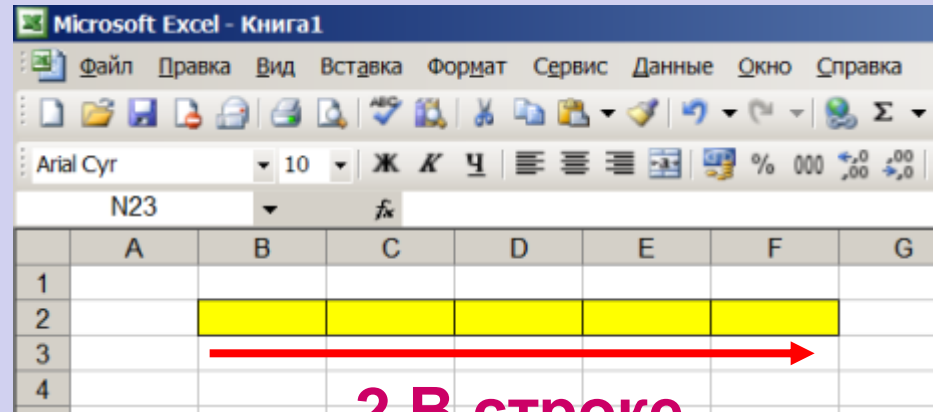

2. В строке
(B2:F2)

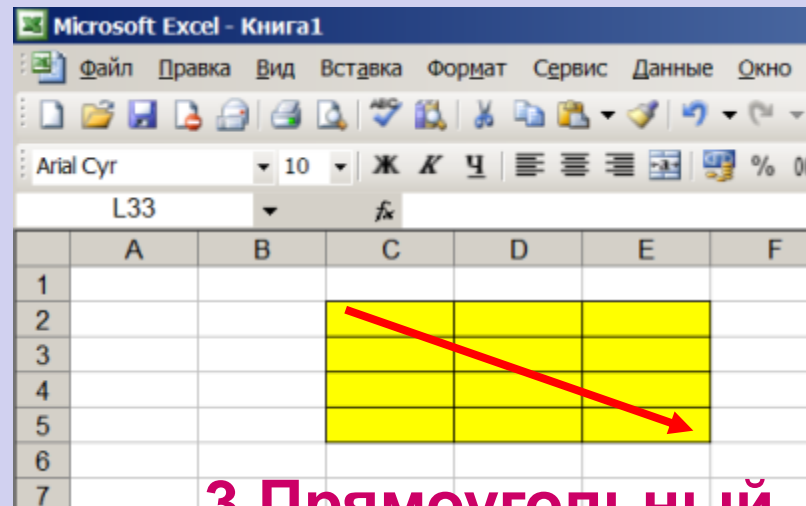

3. Прямоугольный
(C2:E5)

Задание 1.

Указать: 1).адрес активной ячейки;

2).имена выделенных диапазонов:

	A	B	C	D	E	F	G	H
1			1					
2								
3					3			5
4	8							
5								
6	4		2					
7								
8					9			
9				7				
10								
11	6							
12								
13								

Основные типы данных в ЭТ:

1. Числа:

	A	B	C	D	E	F
1						
2	195	1/5	20%	2,0E+09	3,0E-09	
3						
4						

Целый

Дробный

Процентный

Экспоненциальный

	A	B	C	D
1				
2	15.01.12	13.30	560,00р.	
3				
4				

Дата

Время

Денежный

Основные типы данных в ЭТ:

2.Текст:

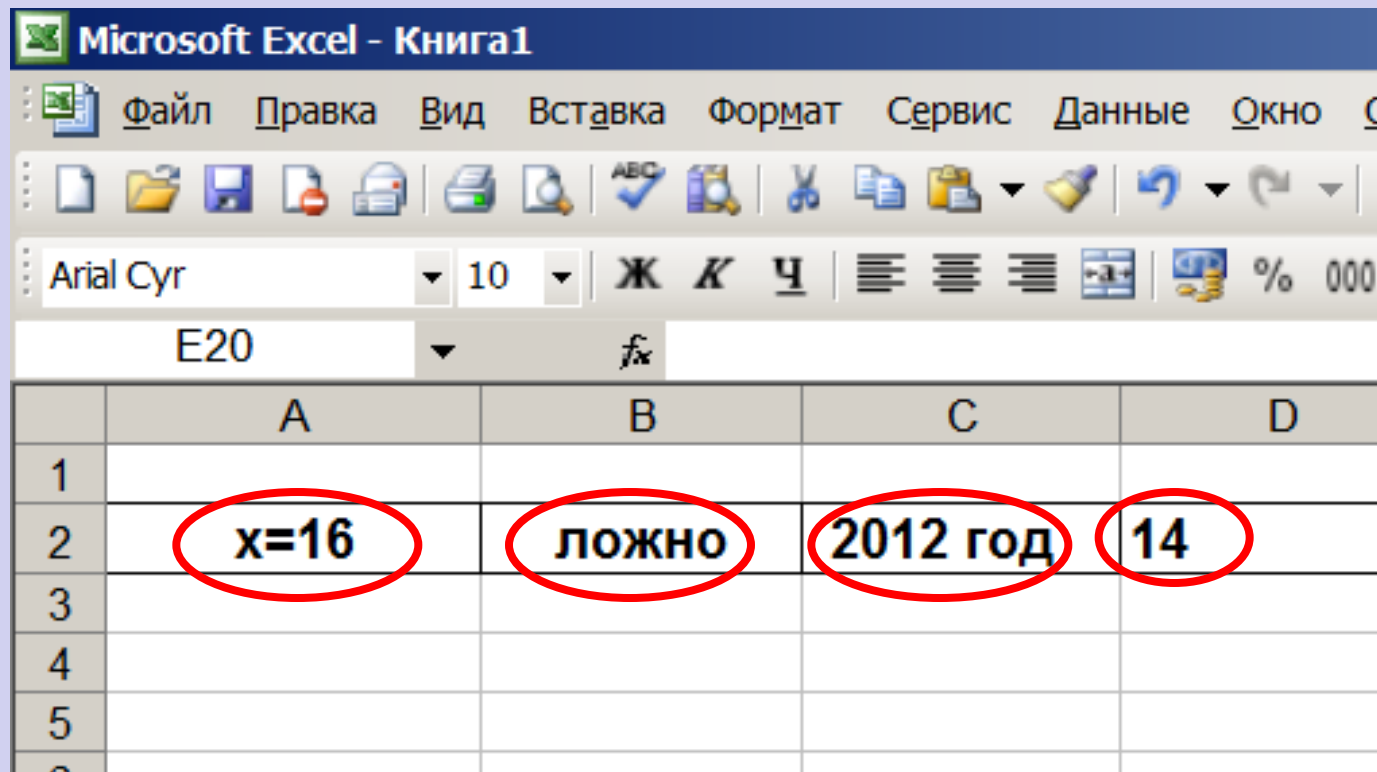

	A	B	C	D
1				
2	x=16	ложно	2012 год	14
3				
4				
5				

Буквы, цифры, пробелы,
различные символы

Основные типы данных в ЭТ:

3. Формулы:

	A	B	C	D
1				
2	10	35	=A2+B2	
3				
4				

Сложить содержимое ячеек A2 и B2.

Результат поместить в ячейку C2.

	A	B	C	D
1				
2	10	35	45	
3				
4				

Строка формул

Результат

Основные типы данных в ЭТ:

Формулы:

	A	B	C	D
1				
2		10	35	
3				
4				

	A	B	C	D
1				
2		10	35	45
3				
4				
5				

	A	B	C	D
1				
2		10	35	45
3				
4				
5				

1. Формула начинается со знака =.
2. Формула вводится на английском языке.
3. Конец формулы обозначается клавишей Enter.

Отличие ЭТ от таблиц на бумаге:

Microsoft Excel - Книга1

НАКЛАДНАЯ				
Наименование	Цена, руб.	Кол-во, шт.	Стоимость, руб.	
Молоко	21,00р.	50	1 050,00р.	
Сметана	27,00р.	30	810,00р.	
Кефир	20,00р.	45	900,00р.	
Ряженка	23,00р.	30	690,00р.	
Творог	34,00р.	65	2 210,00р.	
Бифидок	19,50р.	40	780,00р.	
ИТОГО:		6 440,00р.		

Microsoft Excel - Книга1

НАКЛАДНАЯ				
Наименование	Цена, руб.	Кол-во, шт.	Стоимость, руб.	
Молоко	21,00р.	50	1 050,00р.	
Сметана	27,00р.	30	810,00р.	
Кефир	20,00р.	45	900,00р.	
Ряженка	23,00р.	30	690,00р.	
Творог	34,00р.	65	2 210,00р.	
Бифидок	21,00р.	40	840,00р.	
ИТОГО:		6 500,00р.		

Изменилась цена,

поэтому изменились Стоимость и ИТОГО (**АВТОМАТИЧЕСКИ**)

ВЫВОД: ЭТ может постоянно меняться.

Ссылки на адреса ячеек

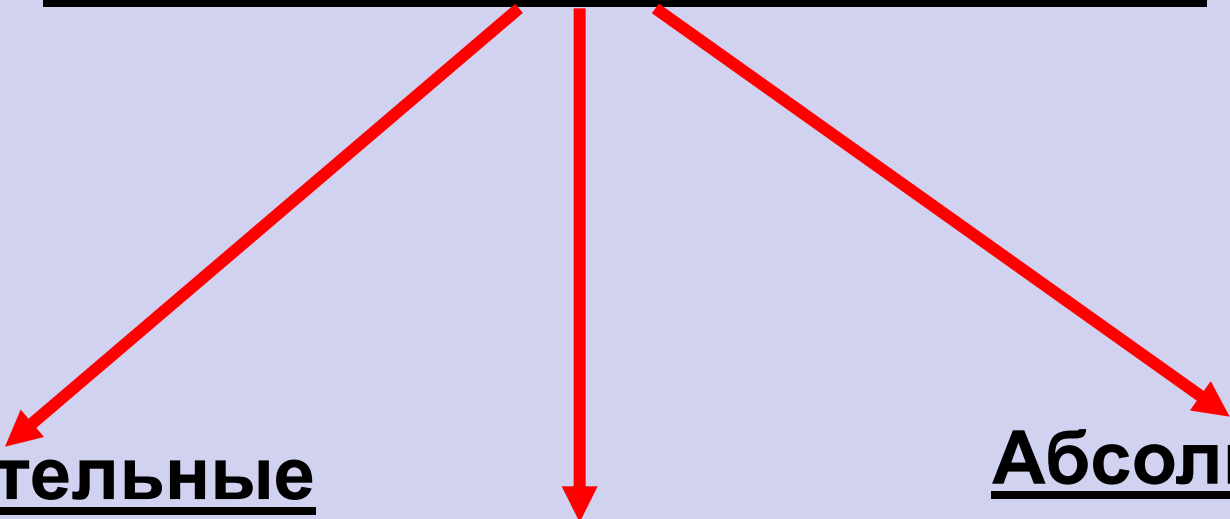
A central title 'Ссылки на адреса ячеек' is underlined. Three red arrows point downwards from the title to three categories: 'Относительные', 'Смешанные', and 'Абсолютные'. Each category is also underlined and followed by examples of cell references.

Относительные

A2, C8, F25, D1

Смешанные

\$A2, A\$2,
C\$18, \$C18

Абсолютные

\$A\$2, \$D\$1,
\$C\$8, \$F\$25

При копировании знак \$ замораживает номер строки (A\$2), номер столбца (\$F25) или то и другое (\$A\$2).

Копирование формул с относительной ссылкой

	A	B	
1			
2		=D1+C1	
3		=D2+C2	
4		=D3+C3	
5		=D4+C4	
6			

Меняется №
строки

	A	B	C	D	E	F
1						
2		=D1+C1	=E1+D1	=F1+E1	=G1+F1	=H1+G1
3						
4						

Меняется название столбца

	A	B	C	D	E	
1						
2		=D1+C1				
3			=E2+D2			
4				=F3+E3		
5					=G4+F4	
6						
7						

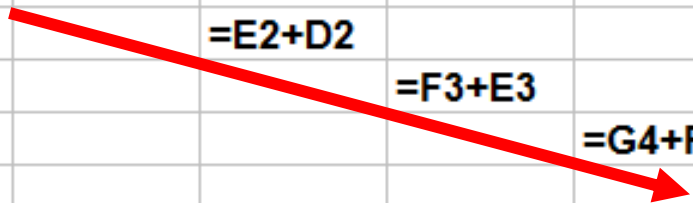

Меняется № строки и
название столбца

Копирование формул с абсолютной ссылкой

	A	B	C	D	E
1					
2		=D\$1+\$C\$1	=D\$1+\$C\$1	=D\$1+\$C\$1	=D\$1+\$C\$1
3					
4					

	A	B
1		
2		=D\$1+\$C\$1
3		=D\$1+\$C\$1
4		=D\$1+\$C\$1
5		=D\$1+\$C\$1
6		

	A	B	C	D	E
1					
2		=D\$1+\$C\$1			
3			=D\$1+\$C\$1		
4				=D\$1+\$C\$1	
5					=D\$1+\$C\$1
6					
7					

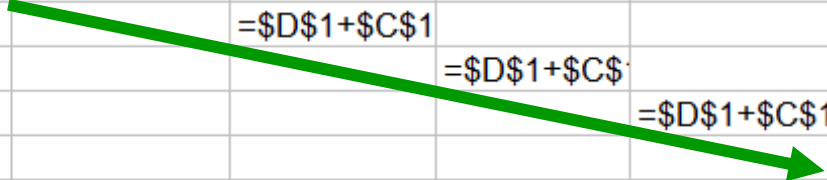

Замороженная ссылка
не изменяется!

Копирование формул со смешанной ссылкой

	A	B	C	D	E	
1						
2		=D\$1+C1	=D\$1+D1	=D\$1+E1	=D\$1+F1	
3						

	A	B	
1			
2		=D\$1+C1	
3		=D\$1+C2	
4		=D\$1+C3	
5		=D\$1+C4	
6		=D\$1+C5	
7			

	A	B	C	D	E	
1						
2		=D\$1+C1				
3			=D\$1+D2			
4				=D\$1+E3		
5					=D\$1+F4	
6						

Замороженная ссылка
не изменяется!

Встроенные функции

Математические

Статистические

Финансовые

Дата и время

Суммирование

Степенная функция

Квадратный корень

Суммирование

Σ

АВТОСУММА

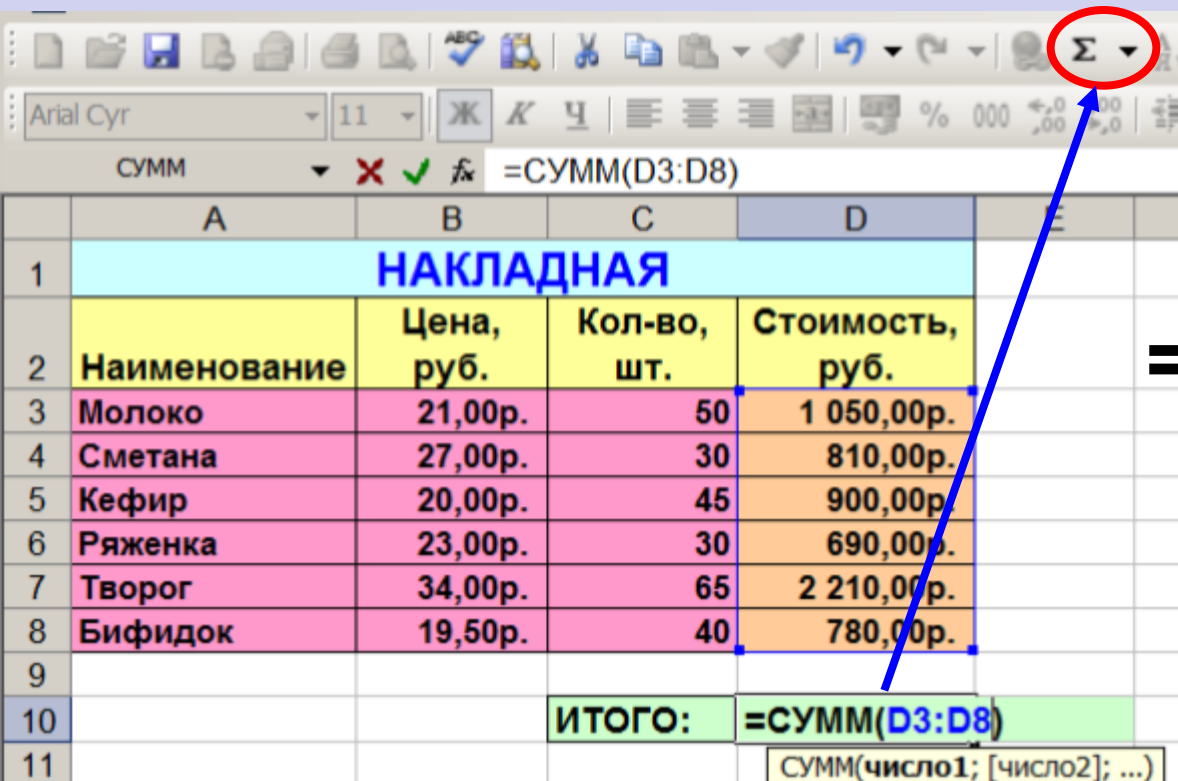

	A	B	C	D	E
1	НАКЛАДНАЯ				
2	Наименование	Цена, руб.	Кол-во, шт.	Стоимость, руб.	
3	Молоко	21,00р.	50	1 050,00р.	
4	Сметана	27,00р.	30	810,00р.	
5	Кефир	20,00р.	45	900,00р.	
6	Ряженка	23,00р.	30	690,00р.	
7	Творог	34,00р.	65	2 210,00р.	
8	Бифидок	19,50р.	40	780,00р.	
9					
10			ИТОГО:	=СУММ(D3:D8)	
11				СУММ(число1; [число2]; ...)	

=СУММ(D3:D8)

Формулу можно корректировать

мышью или

введением адресов ячеек с клавиатуры

Построение диаграмм и графиков

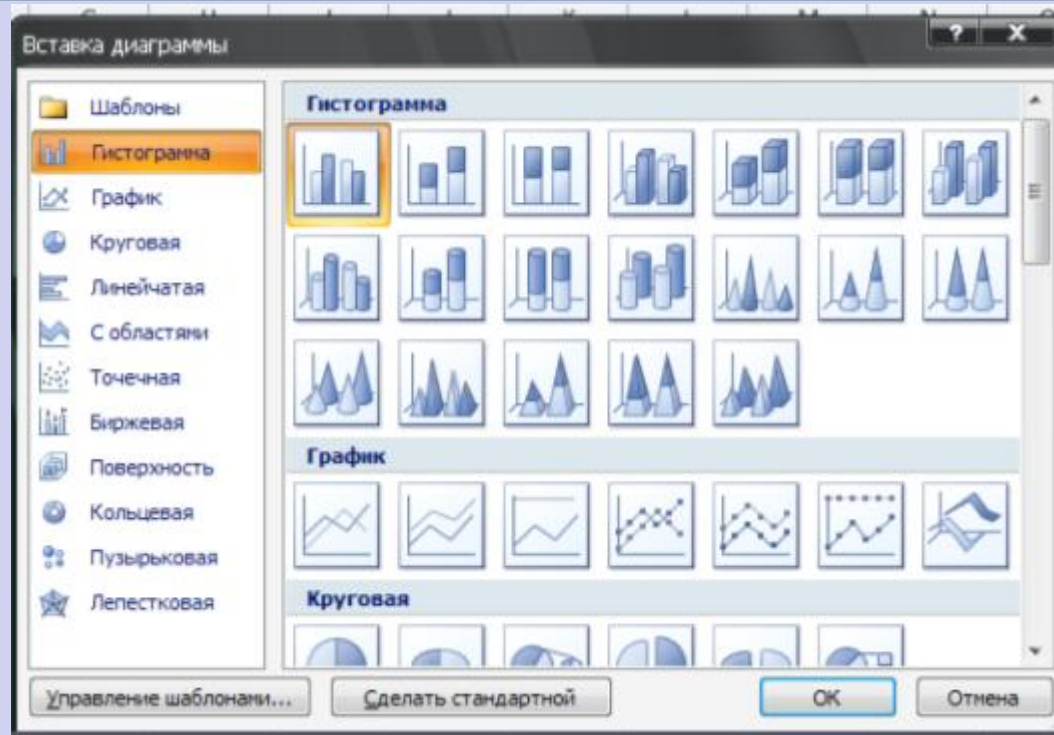
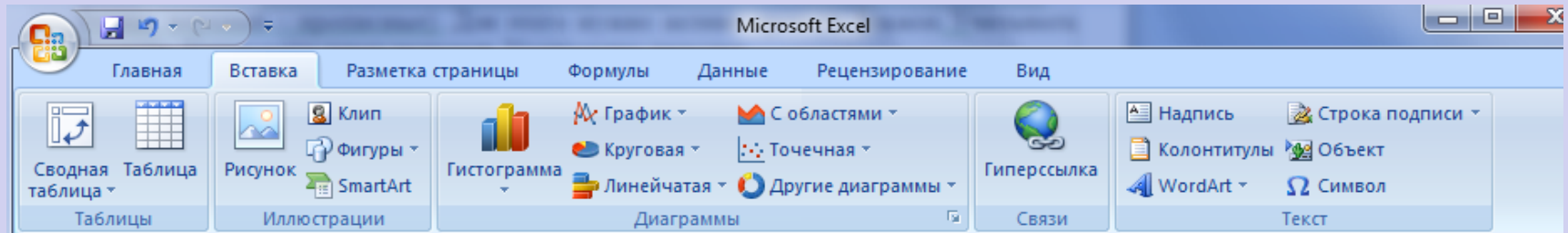

Документом **Microsoft Excel** является
файл с произвольным именем и
расширением ...

.PPT

.RTF

.DOC

.BMP

.XLS

Применение ЭТ:

Математика:

Для построения графика функции сначала строится таблица значений.

x	-4	-3	-2	-1	0	1	2	3
$y=x^3$	-64	-27	-8	-1	0	1	8	27
$y=2*x$	-8	-6	-4	-2	0	2	4	6

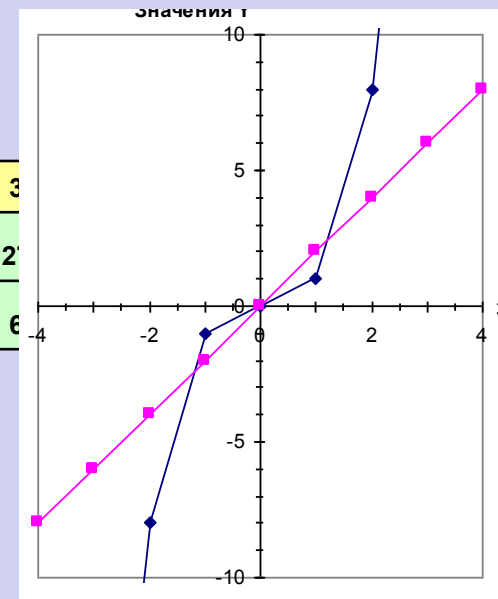

Объект 20		=ВНЕДРИТЬ("MSMap.8", "")				
	A	B	C	D	E	F
1	Название	Население	Мужчины	Женщины	Дети	Взрослые
2	АВСТРАЛИЯ	17661468	879742			
3	АВСТРИЯ	7914127	379512			
4	АЗЕРБАЙДЖАН	7021178	342379			
5	АЗОРСКИЕ О-ВА (ПОРТ.)	236000	74			
6	АЛБАНИЯ	1626315	83529			
7	АЛЖИР	22600957	1142549			
8	АНГИЛЬЯ	9200				
9	АНГОЛА	4830449	24			
10	АНДОРРА	61599				
11	АНТИГУА И БАРБУДА	64794				
12	АРГЕНТИНА	32712930	161			
13	АРМЕНИЯ	3611700	17			
14	АРУБА (НИДЕР.)	66687				

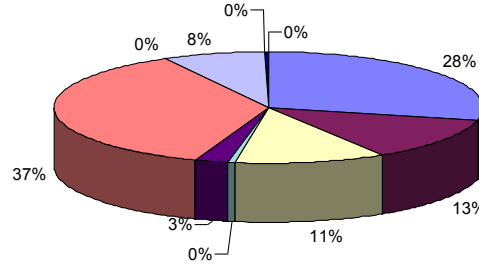

География:

По статистическим данным строится диаграмма.

Физика:

Результаты лабораторной работы.

t	x	y
0,00	0,00	0,00
0,20	2,91	1,55
0,40	5,83	2,72
0,60	8,74	3,49
0,80	11,66	3,87
1,00	14,57	3,85
1,20	17,49	3,44
1,40	20,40	2,64
1,60	23,31	1,45
1,80	26,23	-0,13
2,00	29,14	-2,11
2,20	32,06	-4,48

